1./2. Horn in F

In Jubilo Helvetia

Kurt Brogli

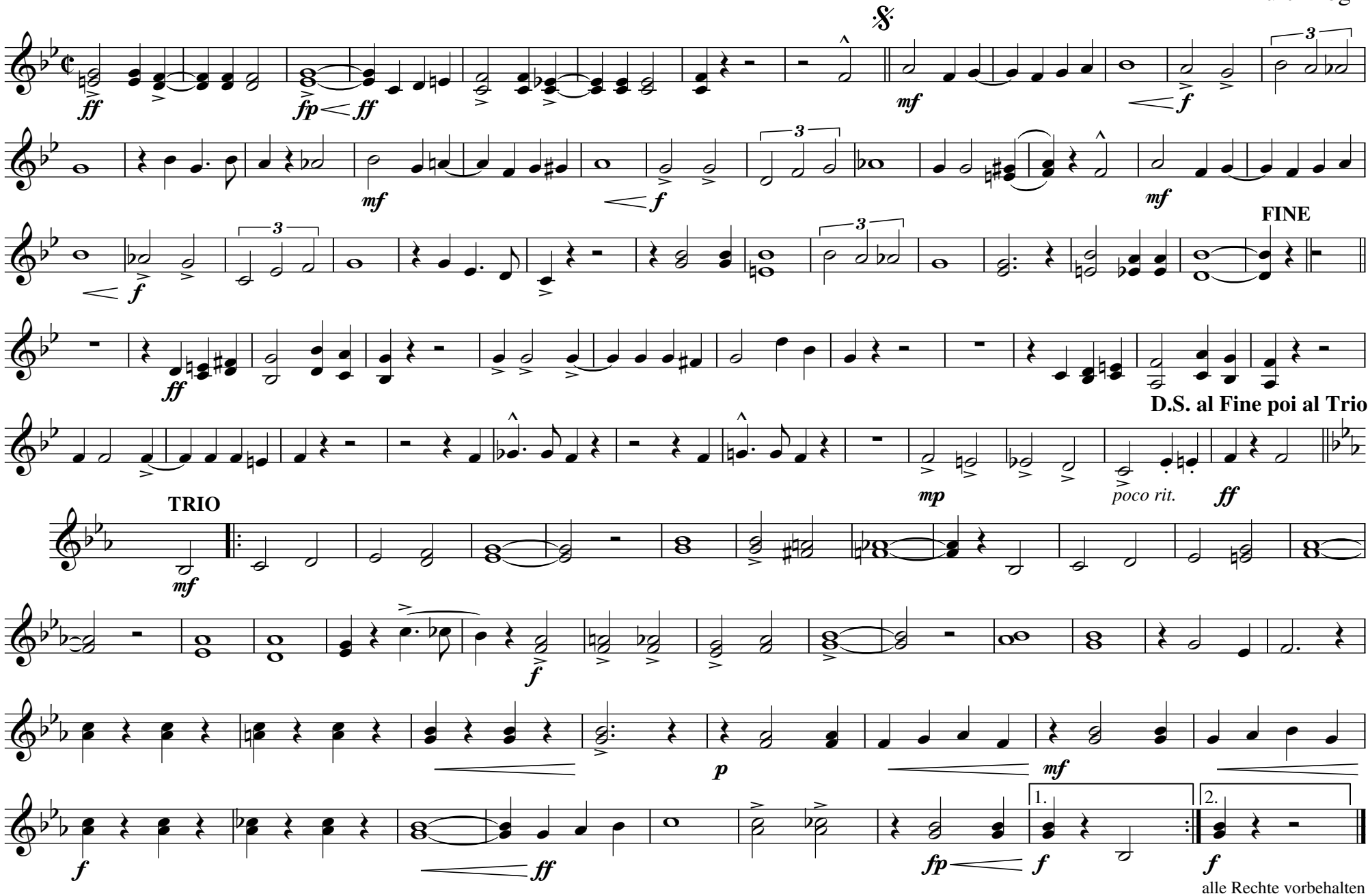

alle Rechte vorbehalten
Nachdruck, Fotokopie und Abschrift verboten

© Copyright Verlag Emil Ruh, Adliswil/Switzerland